

PLAN ZUR ERBAUUNG EINER VILLA FÜR HERRN JULIUS BEER UND MARGARETE BEER IN WIEN XIII. WENZGASSE
AUF DEN KP. 280/3 EZ. 588, KP. 279/1 EZ. 253, KP. 291/11 EZ. 604, KP. 280/5 EZ. 588, KP. 296/26 EZ. 187.

10068, 29
Geometrie
Bauamt f. d. XIII. G.
2. V. 30
i. v.
H. Baumay
m. r.

STRASSENANSICHT

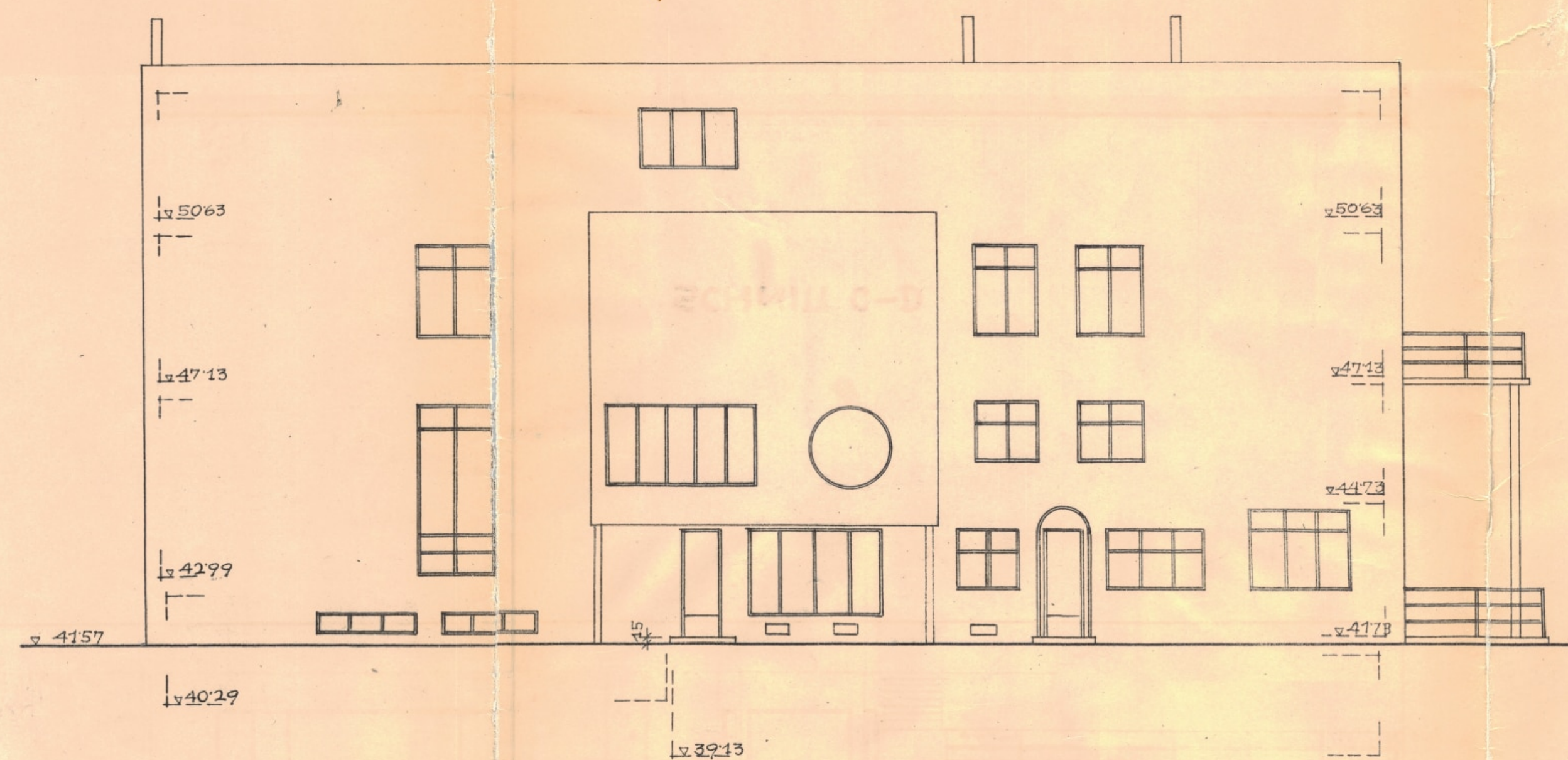

SÜDWESTANSICHT

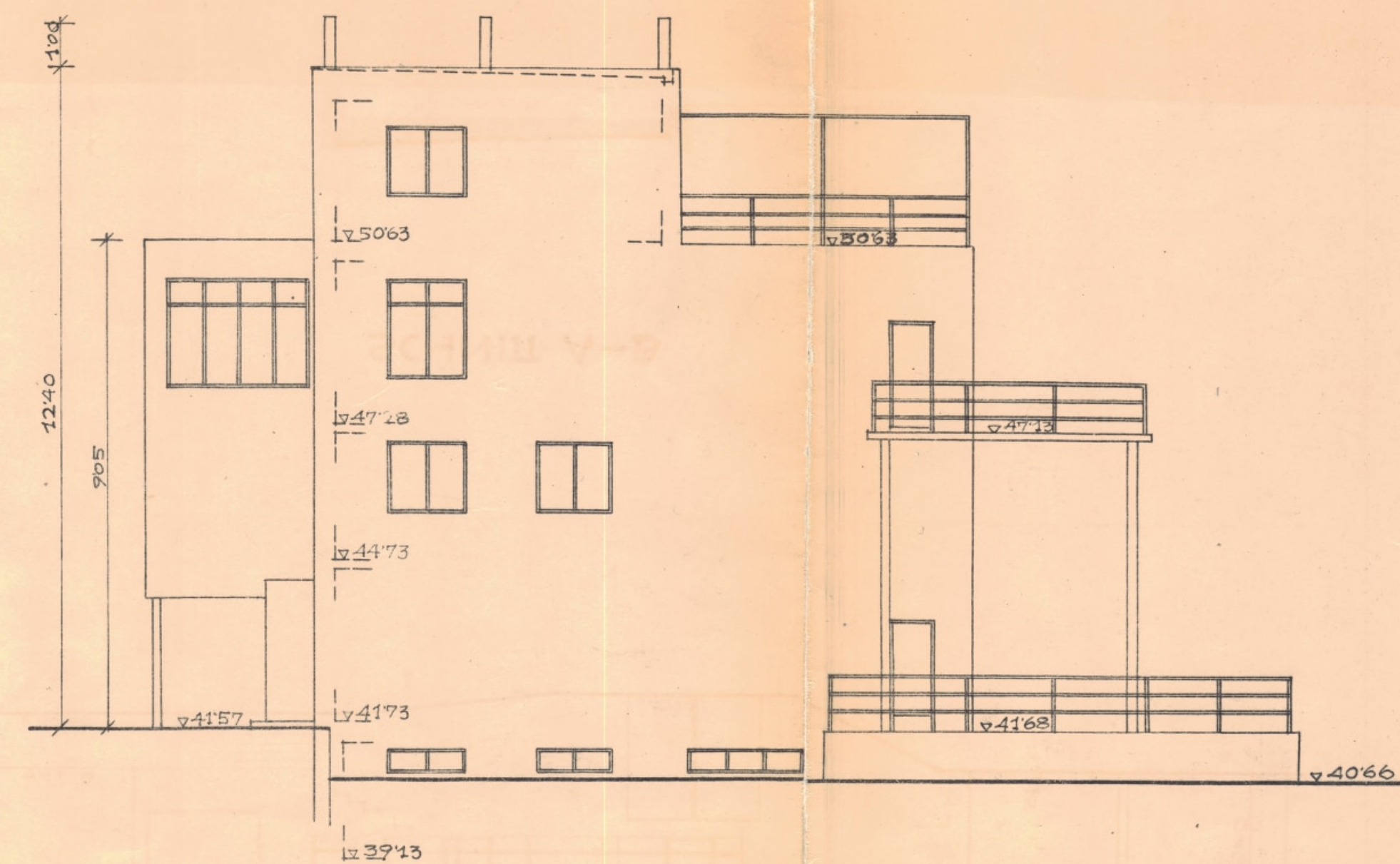

GARTENANSICHT



NORDOSTANSICHT

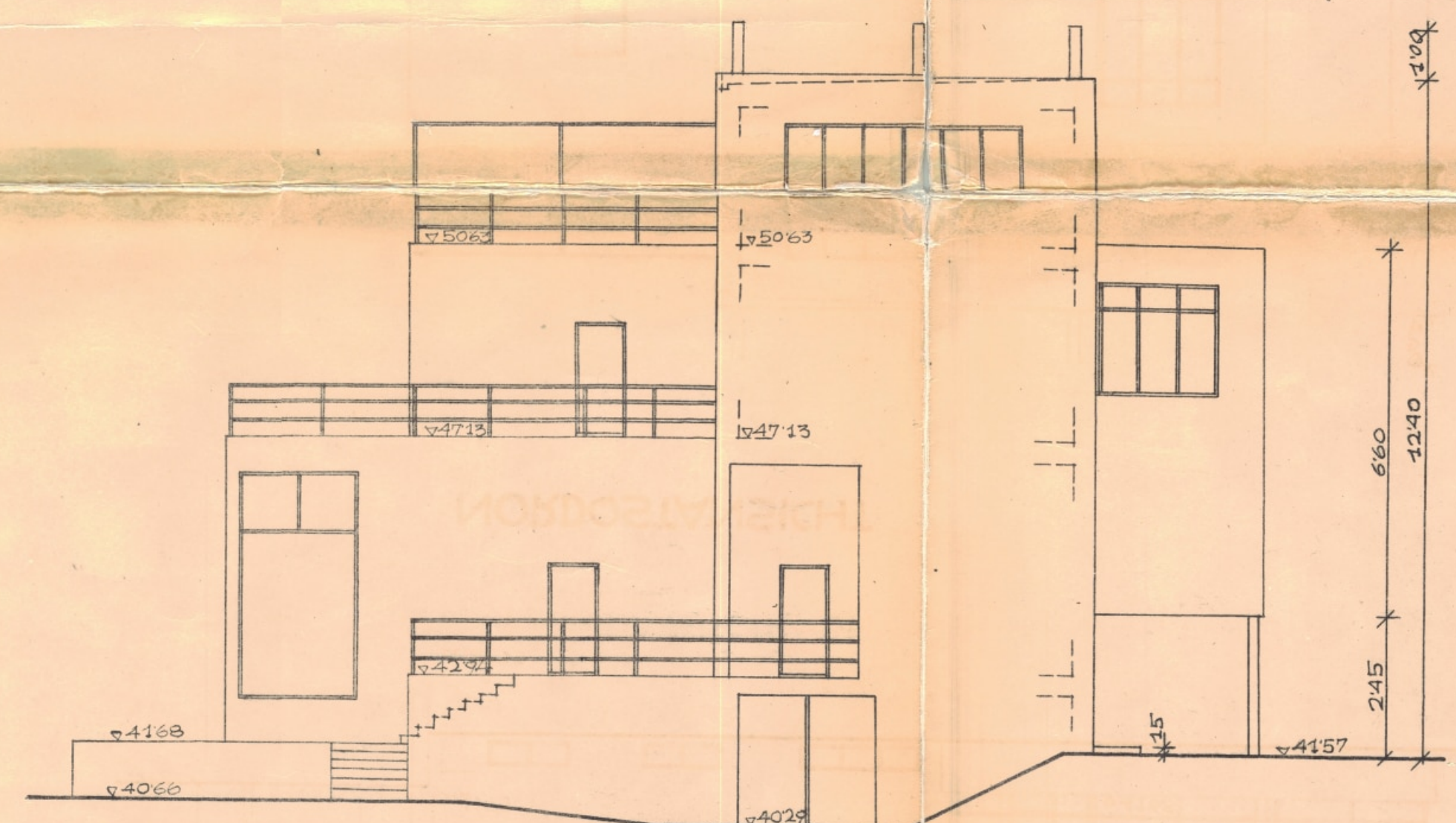

SCHNITT C-D

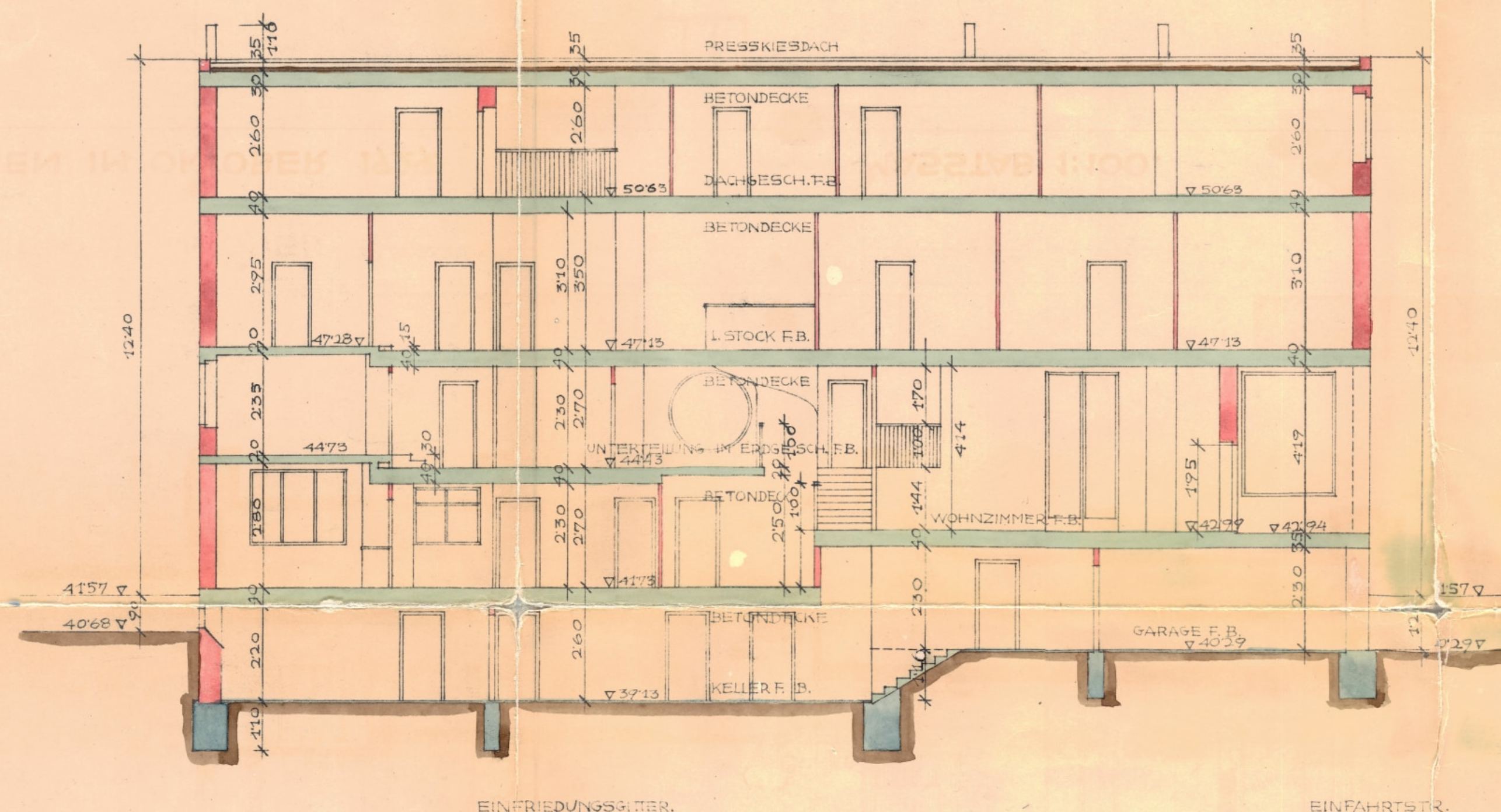

SCHNITT A-B

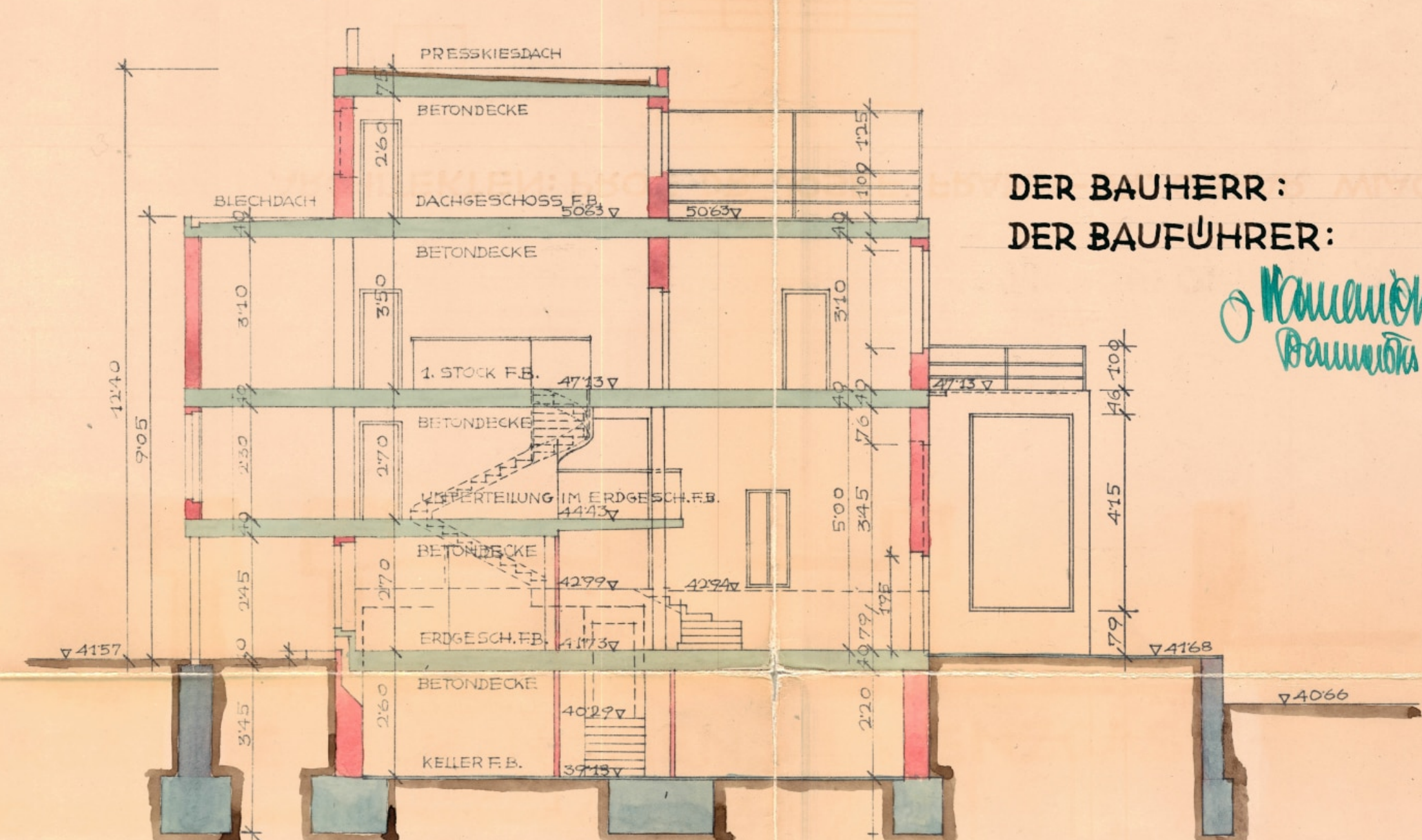

DER BAUHERR:
DER BAUFÜHRER:

*H. Baumay
Baumeister*

WIEN IM OKTOBER 1929.

MASSTAB 1:100.

ARCHITEKTEN: PROF. DR. JOSEF FRANK-DR. OSKAR WIACH.

ARCHITEKTEN
PROFESSOR DR. DR. OSKAR
JOSEF FRANK
WIACH
WIL. MUSEUMSTRASSE 6A
TELEFON 55-2-13.

mikroverfilmt